

Bewonersvereniging Tuin- en Oostdorp
Werkgroep Energietransitie

**Samen naar een
aardgasloze wijk!**

*Wijkgerichte aanpak van energiebesparing en
isolatiemaatregelen*

Doet u ook mee?



2025

Informatiegids subsidieaanvragen

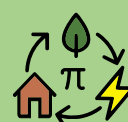

PIGA
Integraal & Duurzaam Advies

Inhoud

1. Inleiding	2
2. Informatie over Subsidie: regeling en voorwaarden	3
2.1. De belangrijkste voorwaarden	3
2.2. Overzichtstabel	4
2.3. Aanvullende informatie:	5
3. Gegevens verzamelen	6
4. Financieringsmogelijkheden	8
5. Checklist / Stappenplan subsidieaanvraag	9
Bijlage 1: Te verzamelen gegevens ISDE	10
Bijlage 2: Aanvraag gemeentelijke subsidie isolatie met “Eigen uitvoerder”:	11

Disclaimer:

Aan deze publicatie kunnen geen rechten worden ontleend. Voor de actuele, uitgebreide en volledige gegevens & voorwaarden van de beschreven subsidieregelingen wordt verwezen naar de officiële websites, respectievelijk:

Landelijk (ISDE): <https://www.rvo.nl/subsidies-financiering/isde/woningeigenaren>

Gemeente Bergen: <https://lokaleregelgeving.overheid.nl/CVDR726033/1>

1. Inleiding

Als je jouw woning beter gaat isoleren kan je in aanmerking komen voor zowel een landelijke (ISDE-) subsidie als een gemeentelijke subsidie! Deze subsidies kunnen dus gestapeld worden. Met een paar vragen kom je er al achter of een maatregel voor subsidie in aanmerking kan komen. In deze informatiegids gaan we daar uitgebreider op in. Onderstaande figuur laat de beslisboom zien:

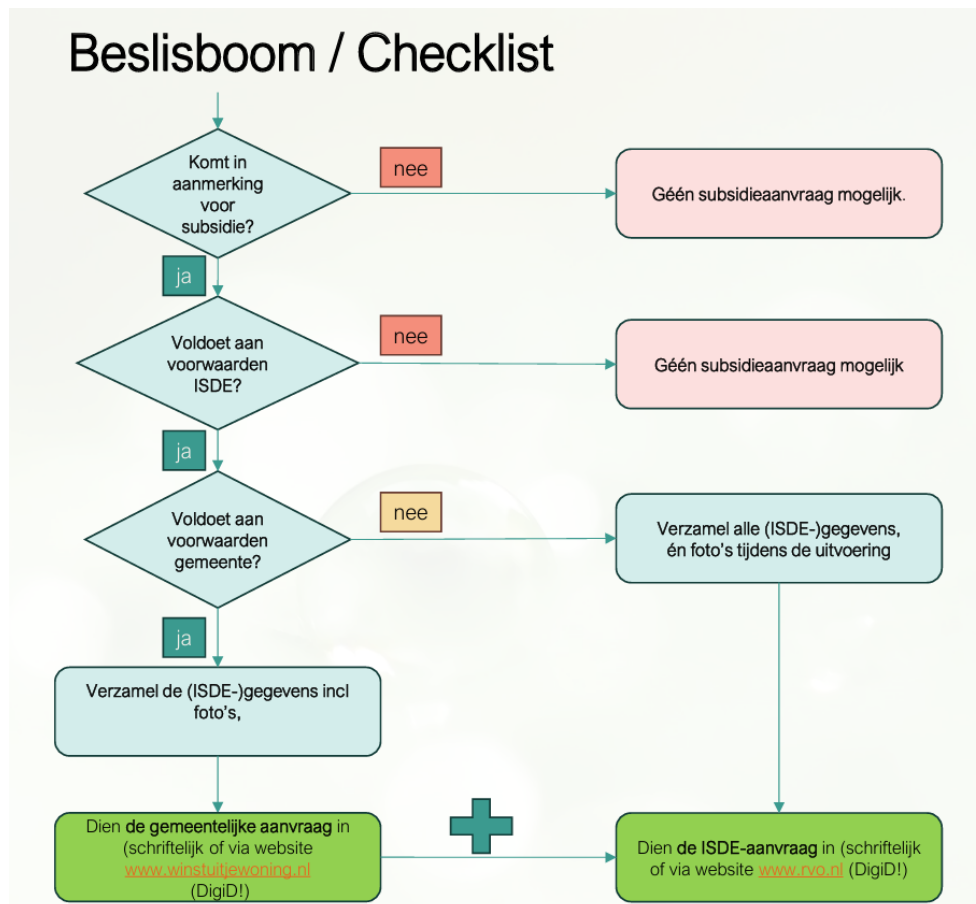

Allereerst moet je bepalen of de maatregel wel “subsidie-waardig” is. Subsidie is alleen aan te vragen voor een aantal isolatiemaatregelen en/of energiezuinige apparaten die worden gerealiseerd voor de huidige, bestaande woning. Het geldt niet voor bijvoorbeeld:

- Een vakantiewoning
- Het vergroten of veranderen van de woning
- Binnenmuren of scheidingswanden
- Een aangebouwde - onverwarmde – serre of berging

Vervolgens moet er nog wel aan een aantal voorwaarden worden voldaan. Dit wordt verder beschreven in hoofdstuk 2. Als aan de voorwaarden wordt voldaan, is het vooral zaak om gegevens te verzamelen. Deze dienen als bewijslast. Dit dient vóóraf (offerte), tijdens en achteraf (factuur en betaalbewijs) te gebeuren. Hierop wordt in hoofdstuk 3 nader ingegaan.

In Hoofdstuk 4 gaan we kort in op een aantal financieringsmogelijkheden. Dit kan helpen bij het nemen van de stap om de maatregelen daadwerkelijk te laten uitvoeren. Met alle gegevens paraat kan men dan uiteindelijk de subsidieaanvragen gaan indienen.

2. Informatie over Subsidie: regeling en voorwaarden

Als je jouw woning beter gaat isoleren kan je in aanmerking komen voor zowel een landelijke (ISDE-) subsidie als een gemeentelijke subsidie! Deze subsidies kunnen dus gestapeld worden, maar er moet wel aan een aantal voorwaarden worden voldaan. Die zijn gelukkig voor beide subsidies grotendeels gelijk, al stellen ze ook apart enkele aanvullende eisen. Dit wordt hierna toegelicht.

2.1. De belangrijkste voorwaarden

De belangrijkste voorwaarden, voor zowel de landelijke als de gemeentelijke subsidie, betreffen:

1. De maatregel moet voor de ISDE voldoen aan een minimale isolatiewaarde én een minimale oppervlakte. Bij de gemeentelijke subsidie is de oppervlakte-voorwaarde vervallen.
2. De maatregel wordt uitgevoerd op de bestaande woning, dus niet voor extra uitbreiding (dakkapel, uitbouw, etc.) van de woning
3. De maatregel wordt door een erkend bedrijf uitgevoerd.
4. De gemeente Bergen stelt als eis: de WOZ-waarde (op 1-1-2022) is lager dan € 561.000

	Voorwaarde	Toelichting	ISDE	gemeente	Voldaan?
1	Isolatiewaarde	Afhankelijk van de maatregel dient er geïsoleerd te worden met materiaal met een bepaalde minimale isolatiewaarde (de zogenaamde Rd-waarde). De voorwaarden per maatregel vind je in de overzichtstabel aan het eind van deze paragraaf.	V	V	
2	Oppervlakte	Afhankelijk van de maatregel dient er een minimaal oppervlak geïsoleerd te worden. Ook deze waarden vind je in de overzichtstabel.	V	n.v.t.	
3	Bestaande woning	De maatregelen mogen alleen betrekking hebben op de bestaande woningdelen. De subsidie geldt <u>niet</u> voor het aantal m2 isolatiemateriaal dat is gebruikt voor uitbreiding van de wooninhoud of het woonoppervlak van de woning (zoals een nieuwe dakkapel, aanbouw of extra raam in de gevel).	V	V	
4	Erkend bedrijf	Om voor subsidie in aanmerking te komen dient de maatregel te worden uitgevoerd door een erkend bedrijf.	V	V	
5	WOZ-waarde (op 1-1-2022)	Om in aanmerking te komen voor de gemeentelijke subsidie dient de WOZ-waarde van de woning op de peildatum 01-01-2022 lager te zijn dan € 561.000,--.	n.v.t.	V	

Algemene aanvullende voorwaarden:

- De woning heeft een woonfunctie, is het hoofdverblijf. Recreatiewoningen zijn uitgesloten.
- De dikte van de isolatie die al aanwezig was vóór het uitvoeren van de isolatiemaatregel mag niet meegerekend worden om aan de minimale isolatiewaarde te voldoen.
- Je krijgt maar één keer subsidie voor de betreffende isolatiemaatregel. Met uitzondering van glas, daarvoor kun je binnen 2 jaar nog een keer subsidie aanvragen.
- Je kunt wél meerdere rekeningen voor dezelfde maatregel in één keer indienen als deze op verschillende momenten zijn uitgevoerd. Voor de ISDE moet dat dan wel binnen 24 maanden ná installatie van de eerste keer gebeuren. Voor de gemeente moet dit binnen 6 maanden ná uitvoering van de werkzaamheden gebeuren: realisatie klaar vóór 1-11-2027 en indienen vóór 1-1-2028.

Algemene aanvullende voorwaarde voor de gemeentelijke isolatiesubsidies van Bergen:

- De werkzaamheden moeten zijn uitgevoerd tussen 01 april 2024 en 1 november 2027.

2.2. Overzichtstabel

Een overzichtstabel met de landelijke ISDE-subsidiebedragen (per 1-1-2025):

	Minimale m2	Minimale Rd	ISDE-subsidie per m2		
			Bij 1 isolatie-maatregel	Bij 2 isolatie-maatregelen	Bonus Bio-based
Spouwmuur	≥ 10 m2	Rd ≥ 1,1 (m ² K/w)	€ 5,25	€ 10,50	€ 1,50
Gevel *	≥ 10 m2	Rd ≥ 3,5 (m ² K/w)	€ 20,25	€ 40,50	€ 6,--
Bodem **	≥ 20 m2	Rd ≥ 3,5 (m ² K/w)	€ 3,--	€ 6,--	€ 1,--
Vloer **	≥ 20 m2	Rd ≥ 3,5 (m ² K/w)	€ 5,50	€ 11,--	€ 2,--
Dak ***	≥ 20 m2	Rd ≥ 3,5 (m ² K/w)	€ 16,25	€ 32,50	€ 5,--
Zoldervloer ***	≥ 20 m2	Rd ≥ 3,5 (m ² K/w)	€ 4,--	€ 8,--	€ 1,50
Glasisolatie ****	≥ 3 m2				
• Triple glas		$U \leq 0,7 \text{ W/m}^2\text{K}$	€ 111,--	€ 222,--	
• HR++ of vacuüm glas		$U \leq 1,2 \text{ W/m}^2\text{K}$	€ 25,--	€ 50,--	
• Isolerende panelen		$0,7 < U \leq 1,2 \text{ W/m}^2\text{K}$	€ 10,--	€ 20,--	
• Zeer isolerende panelen		$U \leq 0,7 \text{ W/m}^2\text{K}$	€ 45,--	€ 90,--	
• Isolerende deuren		$1,0 < U \leq 1,5 \text{ W/m}^2\text{K}$	€ 23,--	€ 46,--	
• Zeer isolerende deuren		$U \leq 1,0 \text{ W/m}^2\text{K}$	€ 65,50	€ 131,--	

* Voorzetwand aan de binnenzijde of door isolatie aan de buitenzijde van de buitengevel aan te brengen (isoleren binnenmuren en scheidingswanden komt niet in aanmerking voor subsidie)

** U moet in uw subsidieaanvraag kiezen tussen vloer- óf bodemisolatie. U krijgt maar voor één van deze maatregelen subsidie. Lokaal gespoten PIR of PUR mag alleen met HFK-vrije blaasmiddelen.

*** U moet kiezen tussen dak- óf zoldervloerisolatie. U krijgt voor één van deze maatregelen subsidie. Als de zoldervloer wordt geïsoleerd, mag de zolder niet verwarmd kunnen worden.

**** Bij triple glas moet ook verplicht het kozijn vervangen worden door isolerende kozijnen met een U-waarde van maximaal 1,5W/ m²K. Als je investeert in HR++- of triple-glas, isolerende panelen en -deuren dan geldt dit als één maatregel. De oppervlaktes worden bij elkaar opgeteld. Subsidie voor isolerende panelen en deuren geldt alléén als er ook HR++- of triple-glas aangebracht wordt!

Zie ook: <https://www.rvo.nl/subsidies-financiering/isde/woningeigenaren/isolatiemaatregelen#meetmethode-isolerend-glas>

Er geldt een bonus als er gebruik wordt gemaakt van biobased isolatiematerialen van:

- dakisolatie: € 5 per m² óf zolder- of vloeringvloerisolatie: € 1,50 per m²
- spouwmuurisolatie: € 1,50 per m²
- gevelisolatie: € 6 per m²
- vloerisolatie: € 2 per m² óf bodemisolatie: € 1 per m²

Let op: de bonus geldt alleen voor maatregelen die op of na 1 januari 2024 zijn uitgevoerd én wordt niet verdubbeld als er twee maatregelen worden uitgevoerd!

2.3. Aanvullende informatie:

De gemeentelijke Subsidie:

De gemeente Bergen hanteert dezelfde voorwaarden en eisen m.b.t. de RD- en U-waarden van de maatregelen in de overzichtstabel. De gemeente stelt sinds 1 oktober 2024 geen minimale eisen meer aan het aantal m² en biedt aanvullend ook subsidiemogelijkheden aan voor:

- Energiezuinig ventilatiesysteem (CO₂-gestuurd of met Warmteterugwinning (WTW) en alleen in combinatie met minimaal één andere maatregel)
- Verwijderen aardgasaansluiting (alleen in combinatie met minstens 2 andere maatregelen)
- Het bedrag van de gemeentelijke subsidie wordt globaal*, en per aanvraag, als volgt bepaald:
 - Max. € 1.200 van de daadwerkelijk gemaakte kosten voor één isolatiemaatregel óf
 - Max. € 2.500 van de daadwerkelijk gemaakte kosten indien twee of meer isolatiemaatregelen worden getroffen
 - Als het bedrag lager is dan het maximum subsidiebedrag dan wordt het gehele bedrag vergoed. Minimum uit te keren subsidiebedrag is € 150
 - Voor minima is er bovendien nog een extra subsidie beschikbaar van € 2500,--.
- Er kan slechts eenmaal subsidie bij de gemeente worden aangevraagd, dus combineer zoveel mogelijk maatregelen in de aanvraag.
- De aangepaste gemeentelijke subsidieregeling treedt in werking op 1 oktober 2024, en geldt voor maatregelen die zijn getroffen tussen 1 april 2024 en 1 november 2027!
Aanvragen kunnen tot 1 januari 2028 worden ingediend.

* Er gelden nóg enkele aanvullende voorwaarden. Zo hanteert de gemeente in de uitwerking bijvoorbeeld onderscheid op basis van het huidige energielabel. Voor meer details wordt verwezen naar de uitgebreide, door de gemeenteraad vastgestelde regeling.

De landelijke (ISDE-)subsidie:

Voor de ISDE-subsidie kan men binnen een periode van 2 jaar, na een eerste maatregel met ingediende subsidie-aanvraag, een tweede – andere - maatregel doorvoeren en daar subsidie voor aanvragen. In dat geval wordt dit gezien als een subsidie aanvraag van 2 maatregelen en worden voor beide maatregelen (ook de eerste, al eerder ingediende) de subsidie bedragen verdubbeld. Alleen de ISDE-subsidie (dus niet de gemeentelijke) is daarnaast ook beschikbaar voor:

- de installatie van een warmtepomp,
- de installatie van een zonneboiler,
- de aansluiting op een warmtenet en/of
- de aanschaf van een elektrische kookvoorziening.

N.B. Voor meer actuele en volledige voorwaarden en (achtergrond) informatie van de twee subsidieregelingen wordt verwezen naar de betreffende websites:

- Landelijke subsidie (ISDE): <https://www.rvo.nl/subsidies-financiering/isde/woningeigenaren>
- Gemeentelijke subsidie (Bergen): <https://lokaleregelgeving.overheid.nl/CVDR726033/1>

3. Gegevens verzamelen

Als aan de hiervoor genoemde voorwaarden is voldaan, dienen er een aantal gegevens te worden verzameld om de subsidieaanvraag te ondersteunen met bewijsmateriaal. Voor beide subsidievormen betekent dit dat er vóóraf, tijdens en nadat de isolatiemaatregelen zijn uitgevoerd, diverse gegevens moeten worden verzameld door de woningeigenaar. Het betreft:

1. De offerte van het erkende bedrijf moet een aantal gegevens bevatten
2. Vóór, tijdens en ná de uitvoering moeten er foto's gemaakt worden
3. De factuur en de betaalbewijzen
4. In de tabel zijn deze stappen nader toegelicht:

	Noodzakelijke gegevens	landelijk	gemeente	Voldaan?
Vooraf	<p>Offerte van een erkend bedrijf, bevat in elk geval:</p> <ol style="list-style-type: none"> 1. Naam & Contactgegevens van het bedrijf én hun contactpersoon 2. De (ISDE-)meldcode(s) voor de maatregel(en) 3. Isolatiemateriaal gegevens, zoals: <ul style="list-style-type: none"> - Merk/Type/Fabrikant - Aantal m2 (eventueel tekening met maatvoering (glas/kozijn) - Isolatiewaarde (Rd-waarde) - Uitgesplitst naar bestaande bouw en indien van toepassing t.b.v. uitbreidingen - Adres van de woningeigenaar 	V	V	
Tijdens	Maak foto's vóór en tijdens de uitvoering van de isolatiemaatregel als bewijs dat de maatregel bij jou is uitgevoerd. Foto's van de uitvoering bij jouw woning en van zo mogelijk het type-plaatje van het aangebrachte materiaal (met de gegevens daarvan).	V	V	
Achteraf	<p>Factuur en betaalbewijzen:</p> <ol style="list-style-type: none"> 1. De factuur bevat dezelfde gegevens als genoemd bij de offerte (of verwijst daarnaar). Duidelijk moet zijn dat de geoffreerde materialen ook zijn toegepast! 2. De factuur bevat in elk geval de (ISDE-)meldcode. 3. De factuur vermeldt óók de datum van aanschaf / uitvoering van de maatregel. 4. Betaalbewijs van de factuur / termijnen, zoals bankafschriften: met bedrag en datum van betaling. 	V	V	

Uitzondering	<p>Uitzondering op bovenstaande voorwaarden geldt voor de gemeentelijke subsidie als je de aanvraag van isolatie-werkzaamheden bij “Winst uit je woning” (WUJW) indient. Dit is de partner die de gemeente Bergen heeft ingeschakeld en die ook het subsidieproces voor de gemeente uitvoert. Vanaf het offerteproces bij WUJW loopt alles dan via hen en begeleiden zij het hele proces voor de aanvrager. Ook de reservering van de subsidie en uiteindelijk de uitbetaling aan het bouwbedrijf die de werkzaamheden heeft uitgevoerd.</p>	n.v.t.	V	
Aanvullend	<p>De gemeente maakt onderscheid tussen woningen met:</p> <ul style="list-style-type: none"> - energielabel A, B of C en - energielabel D,E, F of G en - energielabel “onbekend” <p>Het onderscheid betreft vooral de hoogte van het totale beschikbare subsidiebudget. Voor woningen waarvan het energielabel “onbekend” is, wordt er afhankelijk of er 1 dan wel 2 of meer maatregelen uitgevoerd kunnen worden, geput uit één van de twee budgetten.</p> <p>Voor woningen met een goed energielabel wordt ingeschat dat deze minder isolatiemaatregelen nodig zullen hebben, eerder kunnen overgaan naar bijvoorbeeld een warmtepomp en daarvoor een beroep kunnen doen op de landelijke (ISDE-)subsidie.</p>			

N.B.

Ook voor het verzamelen van de gegevens geldt:

Raadpleeg vooral, voor de actuele en volledige voorwaarden en (achtergrond) informatie van de twee subsidieregelingen de betreffende websites:

- Landelijke subsidie (ISDE): <https://www.rvo.nl/subsidies-financiering/isde/woningeigenaren>
- Gemeentelijke subsidie (Bergen): <https://lokaleregelgeving.overheid.nl/CVDR726033/1>

4. Financieringsmogelijkheden

Voor de financiering van de isolatiemaatregelen is het mogelijk om een gunstige lening af te sluiten of de hypotheek uit te breiden:

1. Eigen financiële middelen, zoals spaargeld e.d.
2. De Energiebespaarlening van het Nationaal Warmtefonds. Deze lening is renteloos af te sluiten bij een verzamelinkomen tot € 60.000,--.
3. Een “groene lening” bij banken
4. Hypotheek aanpassen

	Duurzaamheidslening	Kenmerken
1	Eigen middelen	
2	Energiebespaarlening Nationaal Warmtefonds	Lening mogelijk van € 2.500 tot € 27.000 (€ 65.000 voor ZEP+/Nul-op-de-meter woningen) Looptijd van 7, 10, 15 of 20 jaar Aantrekkelijk vaste rente Bij verzamelinkomen tot € 60.000 (v.a. 1-9-2023) is rente 0% Geen afsluitkosten Boetevrij vervroegd aflossen Geen winstoogmerk Uitvoeringsorgaan. = Stimuleringsfonds Volkshuisvesting
3	Groene lening van banken	Lening mogelijk van € 2.500 tot € 75.000 Looptijd van 6 maanden tot 15 jaar Marktrente Afsluitkosten Boetevrij vervroegd aflossen ???
4	Hypotheek	Sinds 1 januari ruimere voorwaarden

Hypotheek:

Per 1 januari 2024 zijn de leennormen voor hypothecair krediet op een aantal punten gewijzigd. Huishoudens krijgen meer leenruimte voor de koop van een energiezuinige woning én voor het verduurzamen van de eigen woning. Onderstaande tabel geeft per energielabel aan wat de extra leenbedragen voor aankoop van een woning en voor energiebesparende maatregelen zijn:

Energielabel woning	Extra bedrag dat geleend mag worden voor aankoop ten opzichte van een woning met het label E, F of G	Extra bedrag dat geleend mag worden voor energiebesparende maatregelen
E, F, G	€ 0	€ 20.000
C, D	€ 5.000	€ 15.000
A, B	€ 10.000	€ 10.000
A+, A++	€ 20.000	€ 10.000
A+++	€ 30.000	€ 10.000
A++++	€ 40.000	€ 0
A++++ met een energieprestatiegarantie afgegeven voor een periode van ten minste tien jaar	€ 50.000	€ 0

Raadpleeg voor meer informatie uw financieel adviseur!

5. Checklist / Stappenplan subsidieaanvraag

De gemeente heeft “Winst uit je woning”(WUJW) ingeschakeld om het woning-isolatieproces te bespoedigen. Regelmatig kun je gebruikmaken van hun inkoopacties (uitvoeren van isolatiemaatregelen). Zij plannen dan een afspraak met je en begeleiden het hele proces van offerte t/m uitvoering en aanvraag subsidies, zowel gemeentelijk als ISDE.
Voor het proces van aanvragen van gemeentelijke subsidie bij WUJW zie bijlage 2.

Verder nog even samengevat welke acties je moet ondernemen voor het aanvragen van landelijke (ISDE-) en/of gemeentelijke subsidie:

Vooraf regelen:

1. Welke maatregel(en) wil je laten uitvoeren?
2. Controleer welke voorwaarden er gelden per maatregel.
3. Controleer welke meldcode(s) je nodig hebt.

Offerte aanvragen:

4. Selecteer een gecertificeerd bedrijf of meld je bij Winst uit je woning
5. Vraag een offerte op en bewaar de opdrachtbevestiging / getekende offerte (= bewijs van aanschaf).
6. Zorg dat de aannemer de juiste materialen gebruikt (isolatie voorwaarden /-norm haalt) en alle gegevens aanlevert voor de subsidieaanvraag (checklist: m2, merk/type, Rd-waarde, etc)
En deze gegevens vermeld in de offerte! Zie bijlagen!

Tijdens de uitvoering van de maatregel:

7. Maak foto's vooraf, tijdens en na de werkzaamheden. Zorg dat hieruit blijkt dat de maatregel bij jouw adres wordt uitgevoerd. Maak zo mogelijk foto's van de gegevens-sticker van het toegepaste materiaal. Foto's zijn vereist bij de ISDE-aanvraag!

Achteraf:

8. Zorg dat de aannemer de juiste gegevens op de factuur vermeld! Vooral meldcodes!!
9. Verzamel het bewijs van aanschaf (opdracht bevestiging, getekende offerte) en bewijs van betaling (bank afschrift, factuur met “voldaan” erop) en de overige gegevens (foto's). Zie bijlagen!

De aanvraag indienen:

10. Aanvraag indienen via de betreffende websites:
 - Vraag de ISDE-subsidie aan binnen 24 maanden na installatie van de 1^e maatregel.
 - Vraag de gemeentesubsidie aan via de website van WUJW zodra je de offerte hebt: het subsidiebedrag wordt dan voor jou gereserveerd.
Let op: Ofwel achteraf: binnen 6 maanden na uitvoering van de werkzaamheden door de aannemer de volledige aanvraag indienen (dus maatregel gerealiseerd, factuur én betaalbewijzen beschikbaar!).
 - Voor de gemeente geldt de uiterste aanvraagdatum van 31-12-2027. De uiterste realisatiedatum ligt iets eerder: vóór 01 november 2027 moet het klaar zijn.
11. Geef eventueel een machtigingsformulier af als iemand de aanvraag voor jou afhandelt
12. Zorg dat je jouw DigiD-code (inlog en wachtwoord) paraat hebt
13. Zorg dat je alle bewijsstukken digitaal beschikbaar hebben
14. Eventueel kan je de aanvraag ook schriftelijk indienen.

Bijlage 1: Te verzamelen gegevens ISDE

LET OP! VOOR ALLE MAATREGELEN MOET DE VOLGENDE INFORMATIE DUIDELIJK ZICHTBAAR ZIJN:

- De meldcode van de warmtepomp, zonneboiler of de isolatiemaatregel die je hebt gekocht
- Het aantal m2 isolatiemateriaal dat is aangebracht, exclusief het aantal m2 isolatiemateriaal dat is gebruikt voor uitbreiding van de wooninhoud of het woonoppervlak van de woning
- Factuur en betaalbewijs van de warmtepomp, zonneboiler, isolatiemaatregel en/of elektrische kookvoorziening
- Een omschrijving van het product, met onder andere het typenummer, de naam van het merk of de fabrikant
- Foto's van de werkzaamheden/ oude/ nieuwe maatregelen
- De datum van de aanschaf
- Het adres van de woningeigenaar en van het bouw(installatie)bedrijf uitvoerder en/of leverancier, naam en telefoonnummer van de contactpersoon van het bouwbedrijf
- De datum van installeren apparaat of aanbrengen van isolatie
- Het bedrag en de datum van de betaling

AANVULLENDE BEWIJS ISOLATIEMAATREGELEN: Glas

- De netto oppervlakte glas en/of m2 van de kozijnpanelen per kozijn
- Diktes (isolatiewaarden inclusief de u-waarde)
- Indien van toepassing de kozijnstaat merk, type en het bijbehorende frame
- Een uitwerking van afmetingen en uitvoering

AANVULLENDE BEWIJS WARMTENET

- De overeenkomst met een warmteleverancier waaruit blijkt dat de koopwoning is aangesloten op een warmtenet
- Een document waaruit blijkt dat de woning niet is aangesloten op het gastransportnet en een bewijs van aanschaf van je apparaat

AANVULLENDE BEWIJS ELEKTRISCHE KOOKVOORZIENING

Bevestiging van de netbeheerder dat de aardgasmeter definitief is verwijderd op of ná 2 april 2022

- (Eventueel) een verklaring of bewijs van een warmtebedrijf dat de woning op een warmtenet is aangesloten
- Betaalbewijs elektrische kookvoorziening
- Factuur aanschaf elektrische kookvoorziening waaruit blijkt dat de aanschaf op of ná 2 april 2022 heeft plaatsgevonden

HET TOEVOEGEN VAN DE BESTANDEN MOET AAN BEPAALDE VOORWAARDEN VOLDOEN

- Een bijlage mag niet groter zijn dan 50,0 MB
- Alleen bijlagen met de extensie csv, doc, docx, jpeg, jpg, ods, odt, pdf, txt, xls, xlsx zijn toegestaan
- Let op: de volgende tekens mogen niet in bestandsnamen voorkomen: / : ? * " < > | +
- Let op: de maximale lengte voor bestandsnamen is 75 karakters

BRON: www.rvo.nl

Bijlage 2: Aanvraag gemeentelijke subsidie isolatie met “Eigen uitvoerder”:

Heb je je huis laten isoleren door een aannemer, of ben je van plan dit binnenkort te doen? Dan kun je gebruikmaken van de gemeentelijke bijdrage. Volg onderstaande stappen om je bijdrage aan te vragen.

1. Controleer op www.woz-waardeloket.nl of de WOZ-waarde van jouw woning op 1-1-2022 onder het gemiddelde ligt van de gemeente. Voor **Bergen** ligt die grens op < € 561.000,--! (Voor Castricum is dit < € 452.000,-- en voor Heiloo < € 476.000,--)
2. Ga naar: www.winstuitjewoning.nl/declaratieroute-eigen-uitvoerder
Ook het klimaatplein van de gemeente verwijst naar deze declaratieroute-pagina.

Zo vraag je de bijdrage aan (info van de website van Winst Uit Je Woning):

1. **Vraag je persoonlijke code aan**

Heb je nog geen persoonlijke code? Stuur een e-mail naar info@winstuitjewoning.nl en vraag om je code. Je ontvangt de code en een stappenplan met uitleg hoe je het bedrag terug kunt vragen

2. **Code inwisselen**

Ga [hier](#) naar de website om je persoonlijke code in te wisselen. Vul je code en gegevens in. We controleren of je bijdrage nog beschikbaar is.

3. **Gegevens invullen**

Vul je gegevens in, zoals de WOZ-waarde en het energielabel van je woning. Deze gegevens helpen ons bepalen of je woning in aanmerking komt voor de bijdrage.

Controleer ook de voorwaarden op de website van je gemeente, omdat elke gemeente specifieke eisen kan hebben. Geef ook aan wat er nog niet geïsoleerd is in aan je woning.

4. **Voeg documenten toe en dien je aanvraag in**

Voeg de offerte en foto's van vóór de isolatie toe. Nadat je alles hebt ingevuld, stuur je je aanvraag naar ons op. We controleren je aanvraag. Je krijgt van ons een bevestiging of je aanvraag akkoord is of dat we aanvullende informatie nodig hebben.

5. **Factuur toevoegen**

Nadat de isolatie is uitgevoerd, voeg je de factuur toe aan je aanvraag. Dit doe je op de [website](#). We controleren of de factuur klopt en of het adres overeenkomt met de persoonlijke code. Als alles in orde is, krijg je een bevestiging en wordt het bedrag binnen 14 dagen uitbetaald.

6. **Restbedrag**

Als er nog een restbedrag is waar je aanspraak op kunt maken, ontvang je hierover een bericht

Heb je vragen of hulp nodig bij je aanvraag? Neem gerust contact met ons op via info@winstuitjewoning.nl. Of bel: Winst uit je woning: 023 583 6936.